

Portal TISS

Para utilização do portal, é necessário:

- Navegador: Internet Explorer (Versão 5.5 ou superior) ou Mozilla Firefox (Versão 2 ou superior);
- Arquivo XML do prestador;
- Acesso à internet ou ao portal TISS (aos usuários de rede);

A interação com o Portal TISS é realizada exclusivamente através via navegador de internet. Para acessar o Portal, digite em seu browser:

<http://www.furnas.com.br/saudetiss/login.aspx>

Uma tela solicitando usuário e senha será exibida, conforme abaixo.

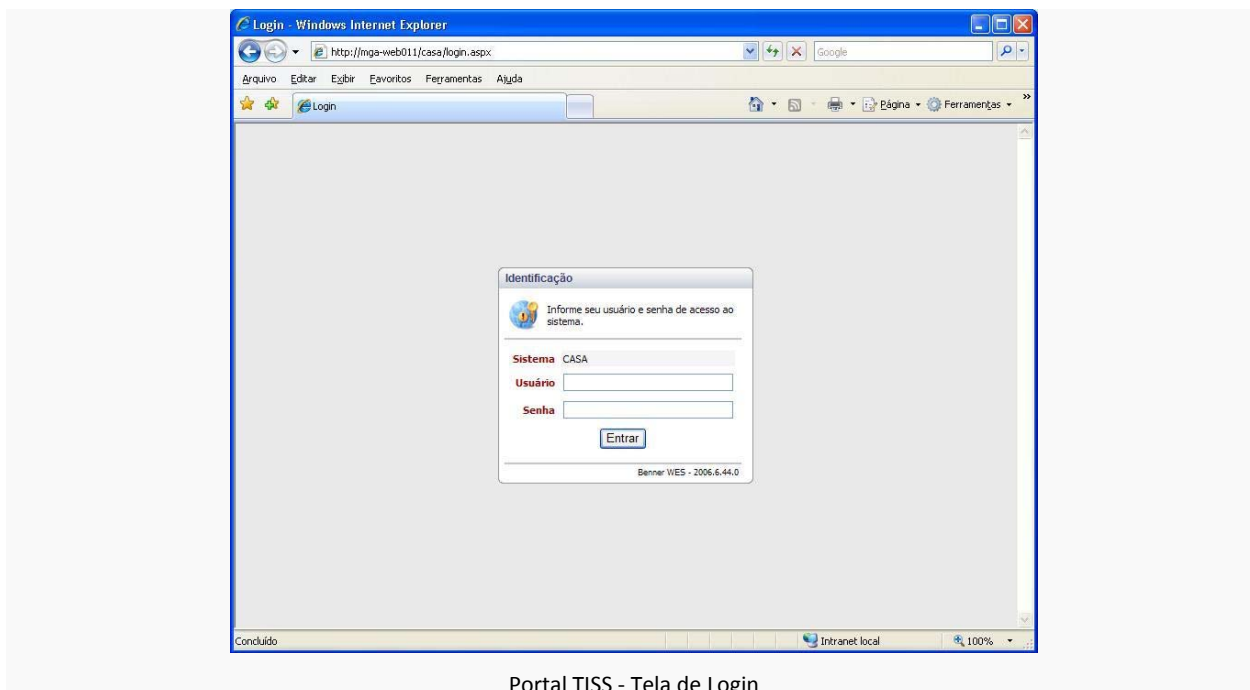

Portal TISS - Tela de Login

O prestador deverá se logar utilizando o número compromisso para usuário e senha que será alterado após o primeiro acesso.

Ao realizar o logon com sucesso, o menu principal do Portal será exibido, com duas opções:

- **Mensagens TISS:** Onde estão disponíveis as opções para validar, carregar e importar o arquivo XML;
- **Logoff:** Sai do Portal;

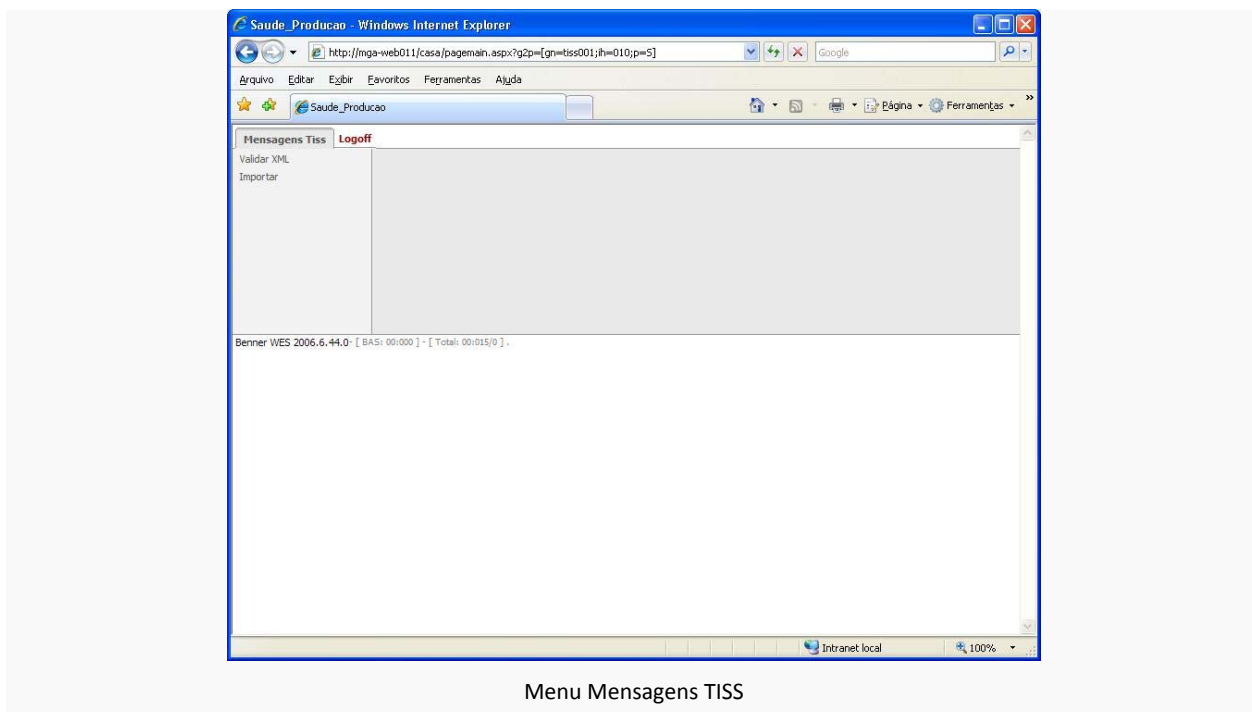

O menu '**Mensagens TISS**' oferecem duas opções:

- **Validar XML:** Onde o arquivo XML pode ser validado, a fim de verificar se o arquivo está corrompido, alterado ou se existem campos com valores inválidos.
- **Importar:** Onde serão exibidos os arquivos importados no sistema Desktop;

Menu Validar XML

Ao clicar na opção 'Validar XML', será exibida a lista dos arquivos XML carregados já validados ou em processo de validação.

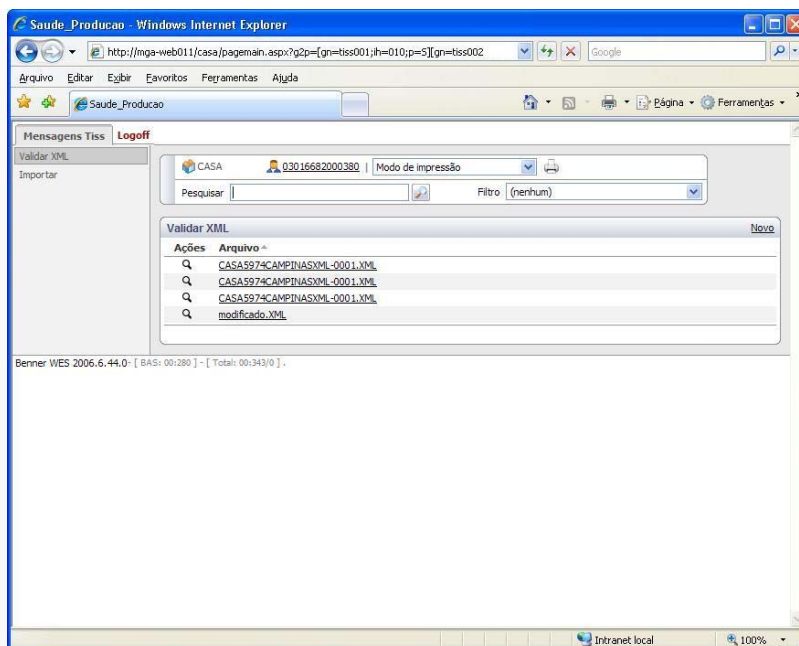

Lista de arquivos XML

Para adicionar um novo arquivo, clique no botão 'Novo', a seguinte tela será exibida:

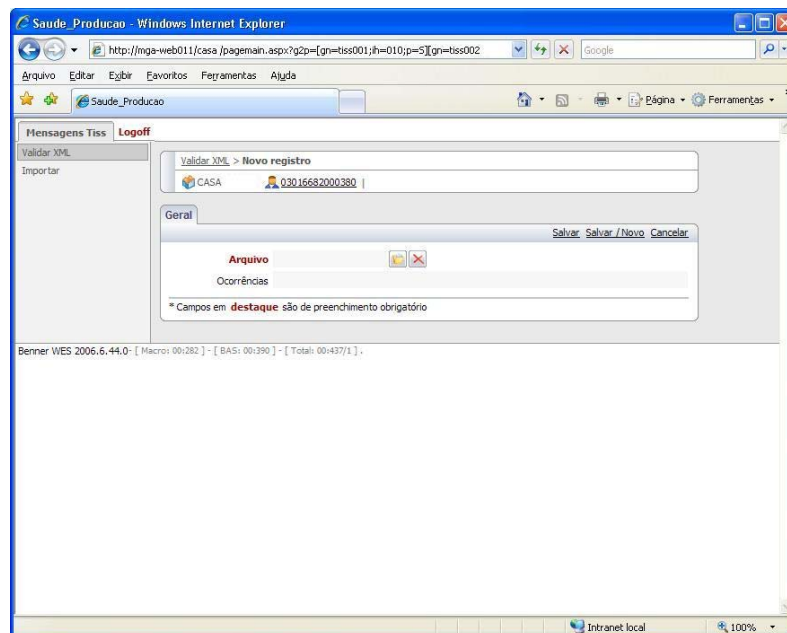

Adicionando novo arquivo para validar

Informe a localização do arquivo XML a ser carregado ou clique no **ícone amarelo em forma de pasta** para localizá-lo. Em seguida, clique no botão **'Salvar'** para carregar ou **'Salvar / Novo'** para carregar e reabrir esta janela.

Uma vez salvo, o arquivo carregado estará disponível para interação:

- **Validar:** a fim de verificar se o arquivo está corrompido, alterado ou se existem campos com valores inválidos;

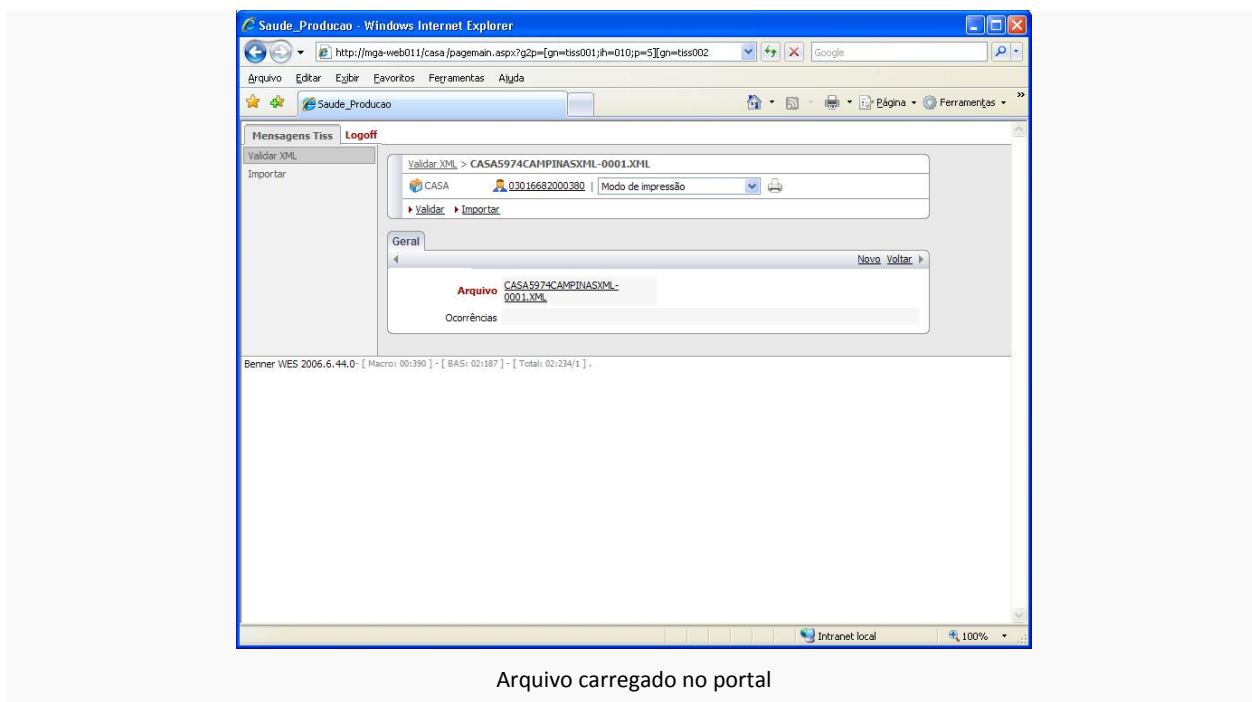

Arquivo carregado no portal

Clique no botão **'Validar'** para que sejam realizadas as verificações no arquivo. Uma mensagem indicará que o processo foi iniciado, conforme abaixo.

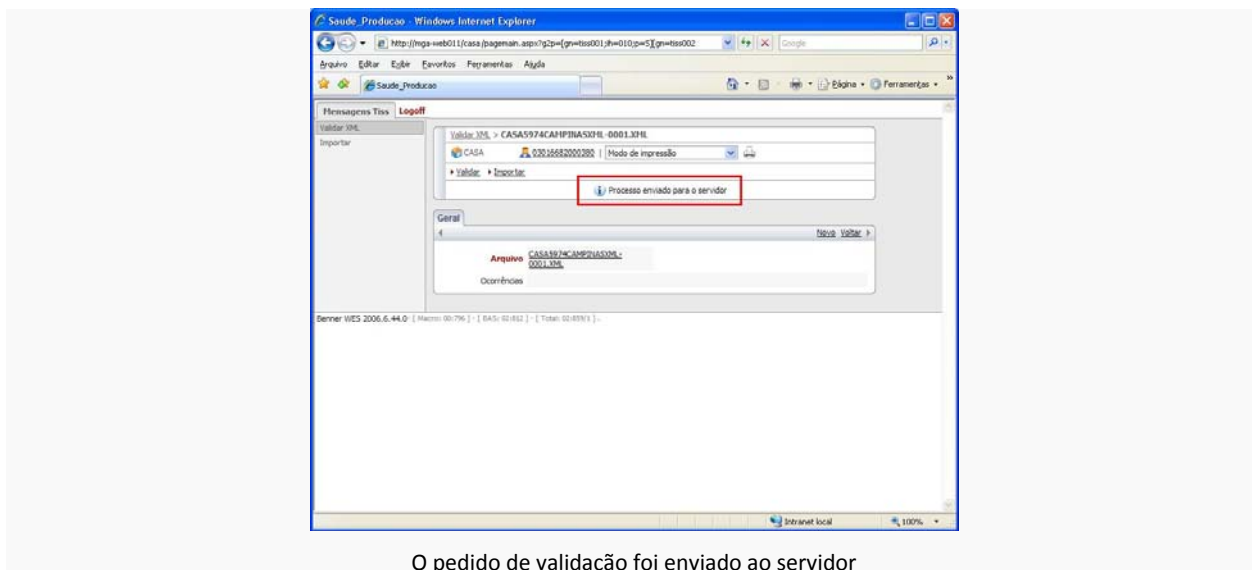

O pedido de validação foi enviado ao servidor

Para visualizar o resultado da validação, clique no menu **'Validar XML'**, a janela com os arquivos carregados no portal será exibida. Localize o arquivo desejado e clique no botão em forma de lupa para visualizar as ocorrências da validação.

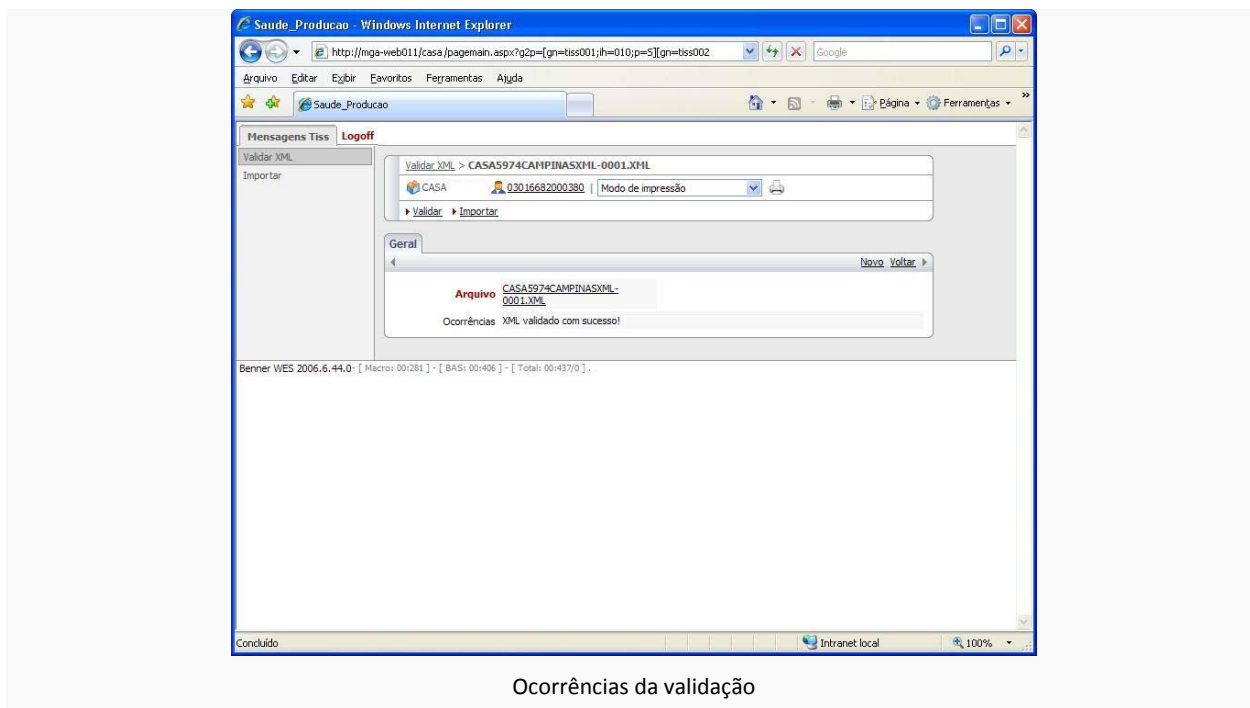

A ocorrência **"XML validado com sucesso!"** nos garante que o arquivo está dentro das especificações da ANS. Quando o arquivo não estiver OK, outras mensagens serão exibidas, conforme a pendência encontrada. Com o arquivo validado, iremos importar o arquivo para o sistema Desktop.

 A validação não é pré-requisito para a importação, porém recomendamos o seu uso. O arquivo que não passar com sucesso pela validação também não será importado com sucesso. Caso seja solicitada a importação, serão listados os erros ocorridos durante o processo.

Menu Importar

Através deste menu é possível ter acesso à rotina de importação de arquivos XML e gerenciar os arquivos que estão prontos para ser importados (já estão no portal), os arquivos já importados e os arquivos que apresentaram erros durante a importação, conforme seu sub-menu:

- ✓ **Abertas**
- ✓ **Importadas**
- ✓ **Erro**

Abertas

Aqui são listados os arquivos carregados no Portal que ainda não foram importados no sistema Desktop. Para estes estão disponíveis duas ações: **visualizar** (ícone em forma de lupa) e **editar** (ícone em forma de lápis), destacados na figura abaixo:

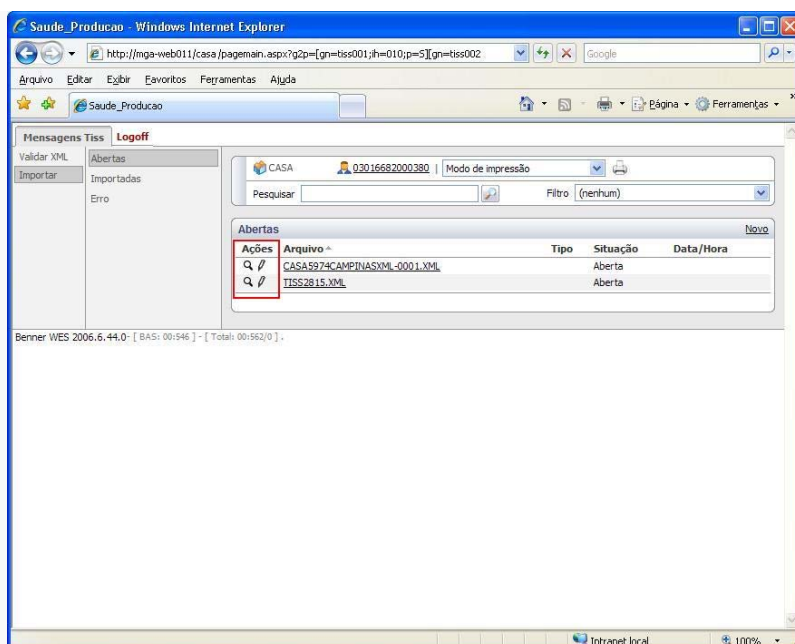

Detalhe: ações disponíveis para os arquivos XML na situação 'aberto'

Para carregar um arquivo aqui, siga a mesma lógica utilizada para carregar um arquivo no menu **“Validar XML”**: clique no botão **“Novo”**, uma janela será exibida para que o caminho do arquivo seja informado ou localizado. Após inserir o caminho, clique em **“Salvar”**. Assim que o arquivo tenha sido carregado, será possível solicitar a importação através do botão **“Importar”**. Ao realizar a solicitação, se o arquivo for importado sem erros ele estará listado em **‘Abertas’**. Caso contrário, estará disponível em **‘Erro’**.

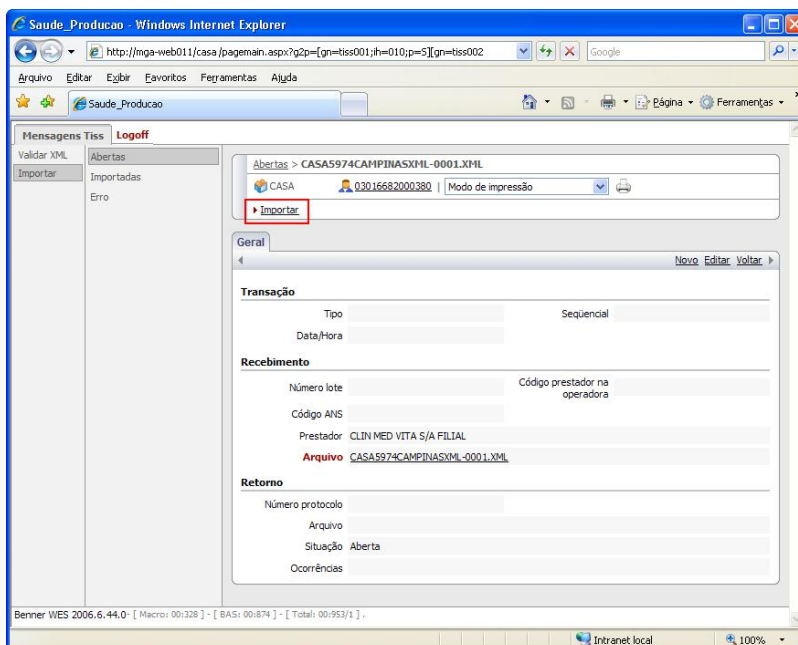

Botão Importar



Através do menu Importar não é possível validar o arquivo, apenas carregar e solicitar sua importação no sistema Desktop.

Importadas

Aqui estão listados todos os arquivos já importados com sucesso para este prestador.

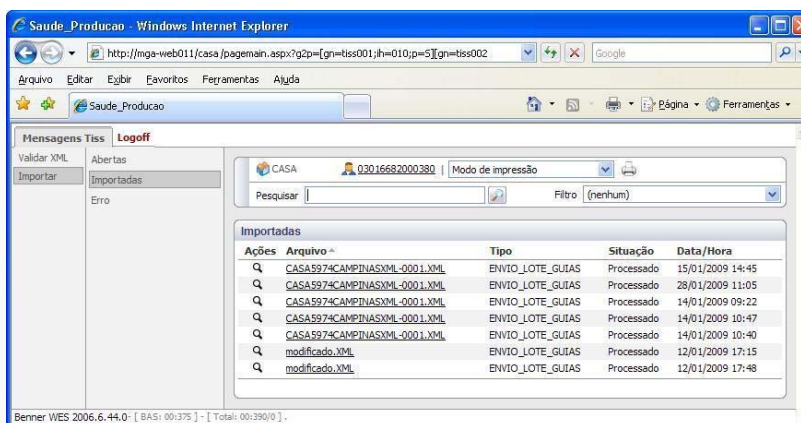

Lista de arquivos importados com sucesso

É possível visualizar as ocorrências da importação clicando no ícone em forma de lupa do arquivo desejado.

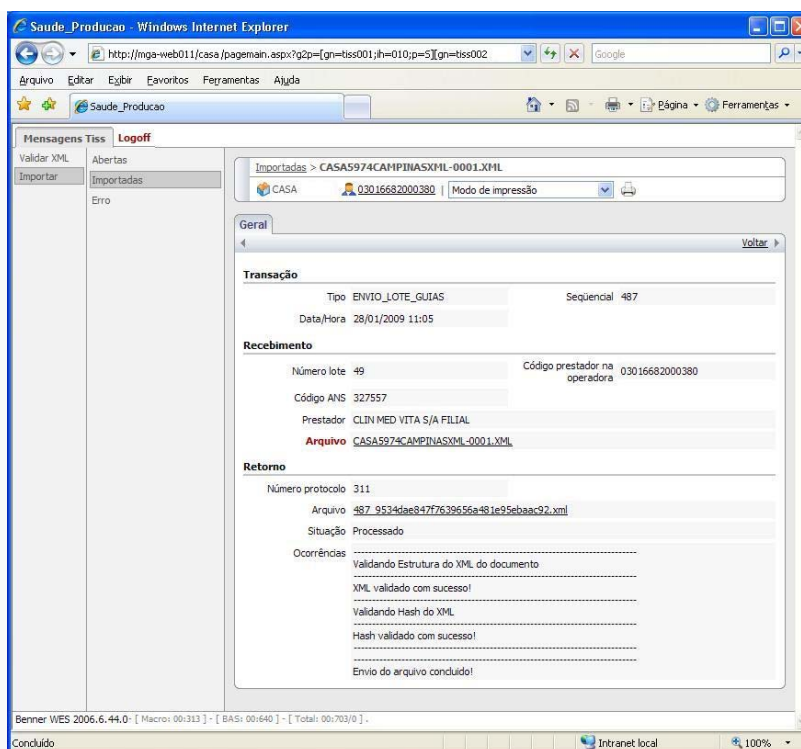

Detalhes e ocorrências da importação

Erro

Aqui estão listados os arquivos que não tiveram a importação bem sucedida.

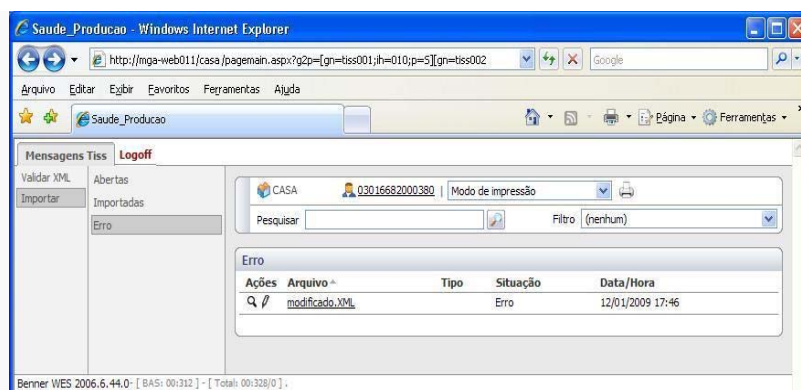

Lista de arquivos com erros

É possível visualizar as ocorrências encontradas durante o processo, clicando no ícone em forma de lupa ou ainda editar, clicando no botão em forma de lápis.

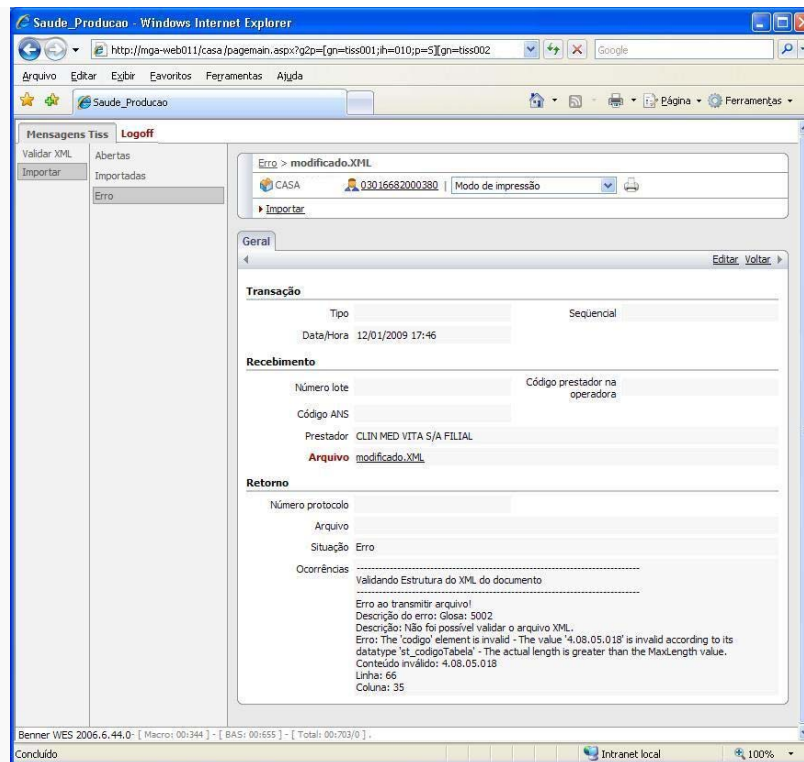

Ocorrências que impossibilitaram a importação